

# Freunde des Jüdischen Museums Franken Fürth, Schnaittach & Schwabach – lebendige Orte jüdischer Kultur

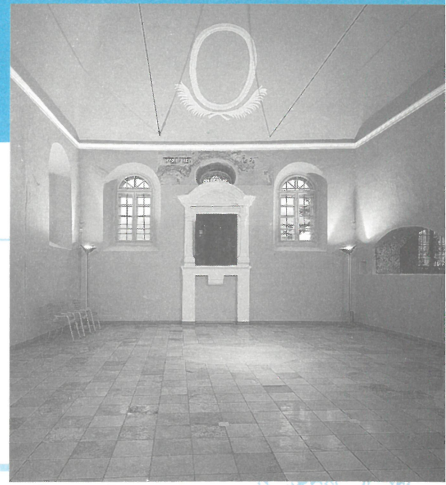

## Ihr Engagement stärkt das Jüdische Museum Franken

Ohne bürgerschaftliches Engagement ist heutzutage erfolgreiche Museumsarbeit nicht möglich. Durch Beiträge und Spenden helfen Freunde des Museums mit, dass der neue Museumsanbau als Lernort ausgestattet wird, die zusätzlichen Ausstellungsmöglichkeiten genutzt werden, das Veranstaltungsangebot erweitert wird, die einzigartige Bibliothek über fränkisches Judentum durch Ankäufe weiter an Profil gewinnt.



## Beitrittserklärung

*Ich/wir erkläre/n hiermit meinen/unseren Beitritt zum  
Verein zur Förderung des Jüdischen Museums Franken – Fürth, Schnaittach & Schwabach e.V.*

_____	_____	_____
Name	Vorname	Geburtsdatum
_____	_____	_____
Name	Vorname	Geburtsdatum
_____	_____	_____
PLZ, Ort	Strasse/Hausnummer	Telefonnummer
_____	_____	_____
E-mail	_____	

*Mein/Unser Jahresbeitrag: \_\_\_\_\_ Euro*      *Mindestbeitrag: 20 € / 30 € Einzel-/Partnermitgliedschaft, 50 € Firmen und Körperschaften*

*Ich/wir ermächtige/n Sie widerruflich, den Mitgliedsbeitrag von meinem/unserem Konto einzuziehen:*

_____	_____	_____
Bankverbindung	Kontonummer / IBAN	Bankleitzahl / BIC
_____	_____	_____
Ort, Datum	Unterschrift/en	

SEPA-Lastschriftmandat

Gläubiger-Identifikations-Nr.:  
DE 58ZZZ00000594020

Mandatsreferenz:  
Wird dem Zahlungspflichtigen  
separat mitgeteilt





# Verein zur Förderung des Jüdischen Museums Franken – Fürth, Schnaittach & Schwabach e.V.

Dank des Einsatzes der Mitglieder des 1988 gegründeten Fördervereins konnten zahlreiche Projekte des Museums ermöglicht oder unterstützt werden: Ausstellungen, Begleitveranstaltungen, Ankäufe für Bibliothek und Sammlung sowie Raumausstattung und technische Hilfsmittel.

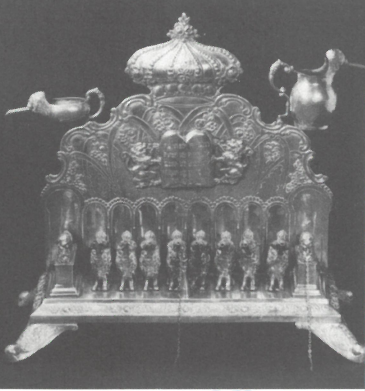

## Ihre Vorteile als Mitglied im Förderverein

- Frühzeitige Information über das Programm des Museums
- Einladungen zu Ausstellungseröffnungen und Veranstaltungen des Museums
- freier Museumseintritt
- Vergünstigungen bei Veranstaltungen des Fördervereins
- Exkursionen zu Orten jüdischer Kultur und Geschichte
- Mitgliederrundbriefe
- Gedanken- und Erfahrungsaustausch

## Das Museum:

Jüdisches Museum Franken – Fürth, Schnaittach & Schwabach  
Königstraße 89, Tel. 0911/977 4853  
Postanschrift: Nürnberger Str. 3, 90762 Fürth, 0911/770577  
www.juedisches-museum.org • info@juedisches-museum.org  
© Bilder: Jüdisches Museum Franken (9) ARGE Gatz, Kunz u. Manz (1)



## Der Verein:

Verein zur Förderung des  
Jüdischen Museums Franken –  
Fürth, Schnaittach & Schwabach e.V.

Spenden: Konto-Nr. 380.006.007,  
Sparkasse Fürth, BLZ 762 500 00

Geschäftsführung:  
Brigitte Wünsche, Tel. 0911/7046050  
Flößbastraße 18, 90763 Fürth  
a.b.wuensche@gmx.de

Absender:

Verein zur Förderung  
des Jüdischen Museums Franken –  
Fürth, Schnaittach & Schwabach e.V.  
c/o Frau Brigitte Wünsche  
Flößbastr. 18  
90763 Fürth

